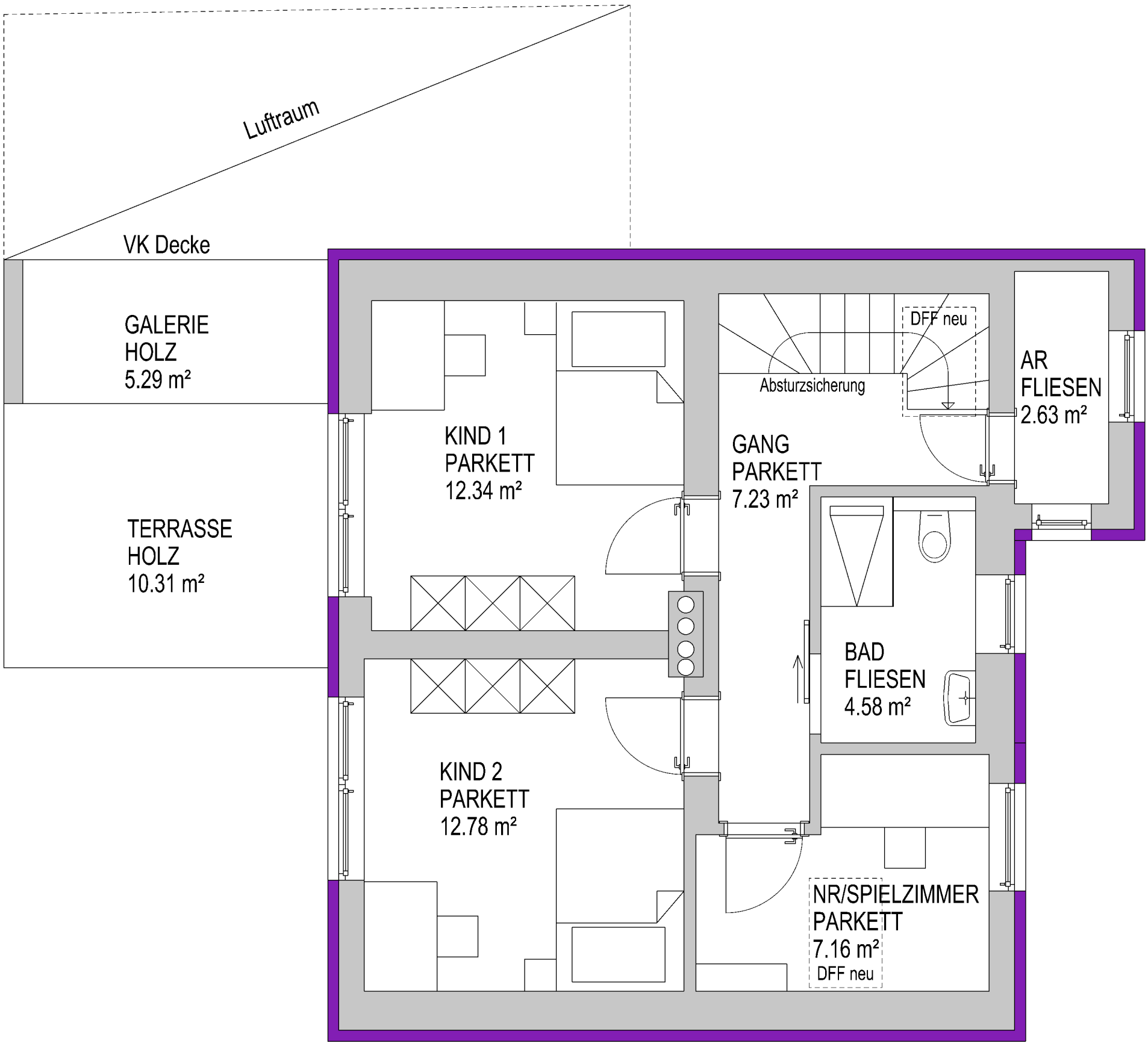


# VERKAUFSPLAN

Umbau des bestehendem Wohnhauses Josef-Witternigg-Straße 15

## Obergeschoss

| PROJ-NR | PLAN NR: | GEZEICHNET: | MAßSTAB: | PLANART: | 26.02.2026 | INDEX A |
|---|---|---|---|---|---|---|
| | | Buchmayr Michelle | 1:50 | EINREICHPLAN | KG Morzg 56532 | |
| DER PLAN DIENT ZUR VORLAGE BEI DER BAUBEHÖRDE - KEIN AUSFÜHRUNGSPLAN! | | | | | GST. 929/121 | EZ 1692 |


TFM Bau GmbH Hochbau Holzbau

TFM Bau GmbH A-5222 Munderfing Hauptstraße 2/1
Tel.: (07744) 20 120-0 Fax: (07744) 20 120-20 e-mail: office@tfm-bau.at